EIFFAGE
IMMOBILIER

atmo

Budynki mieszkalne wielorodzinne z garażem podziemnym i lokalami usługowymi w parterze.
ul. Romana Dmowskiego 13, Wrocław

MIESZKANIE NR C3.2.1
BUDYNEK C
2 PIĘTRO, 3 POKOJE

NR.	NAZWA POMIESZCZENIA	POW.
01.	Pokój dzienny z aneksem kuchennym	22,27 m²
02.	Łazienka	4,59 m²
03.	Przedpokój	8,89 m²
04.	Pokój	10,91 m²
05.	Pokój	10,93 m²
Suma powierzchni pomieszczeń (powierzchnia użytkowa):		**57,59 m²**
Balkon B1		5,17 m²

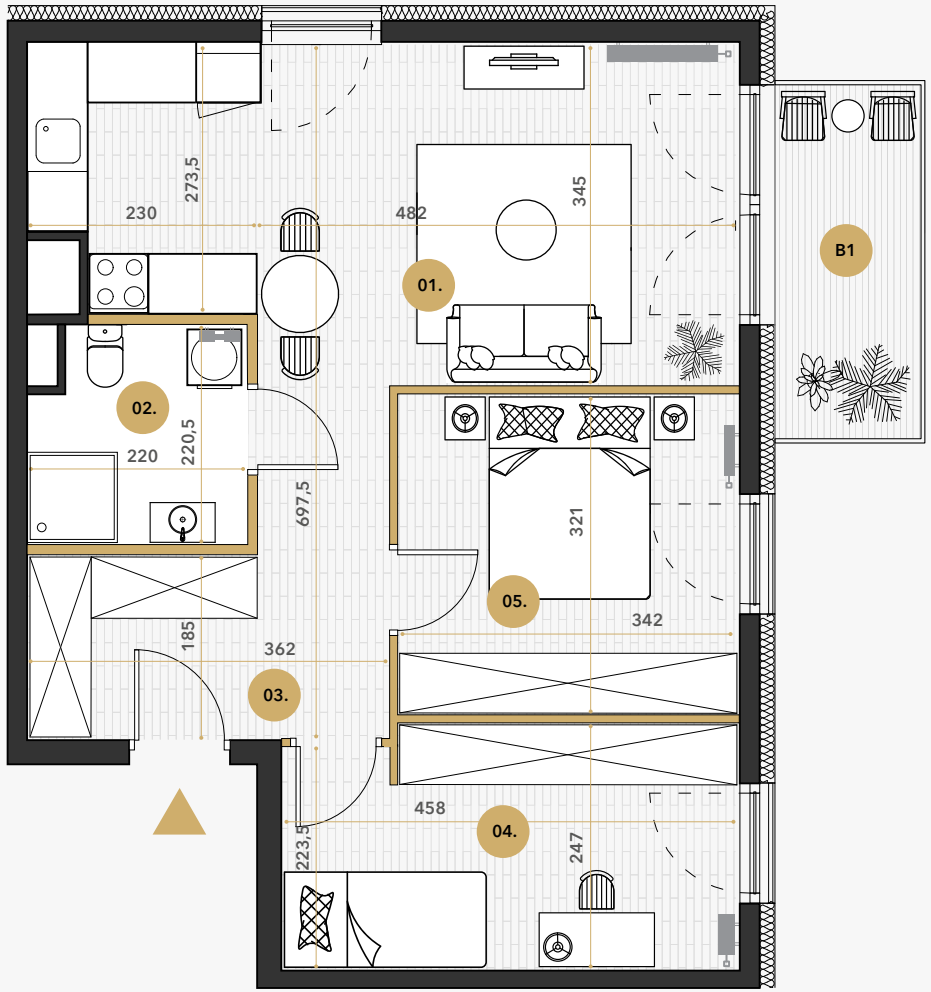

Uwagi:

1. Projektowaną powierzchnię użytkową wskazano zgodnie z normą PN-ISO 9836 1997.

2. Wymiary podano do ścian w stanie surowym bez warstwy wykończeniowej.

3. Urządzenia sanitarne i kuchenne oraz meble nie stanowią wyposażenia mieszkania. Rozmieszczenie mebli jest przykładowe a rozmieszczenie urządzeń wskazuje lokalizację podejść instalacji.

4. W kuchniach, łazienkach, wc instalacje sanitarne prowadzone są w warstwach posadzkowych, a w częściach pionowych natynkowo. W razie zmian w instalacjach możliwość bruzdowania należy uzgodnić z projektantem.

5. Lokale wyposażone w wentylację mechaniczną wywiewną. Nawiew świeżego powietrza poprzez nawiewniki okienne/ścienne.

6. Nie dopuszcza się jakichkolwiek ingerencji w konstrukcję, elewację oraz ściany międzylokalowe.

Ściany konstrukcyjne
Ściany działowe

0 1 2 3 m

